

Gerakan Pembangunan Kawasan Tertinggal (GERBANGKASTER) 2003 – 2004

Membuka keterisolasian wilayah dan sentra-sentra produksi ekonomi melalui pembangunan infrastruktur di kawasan tertinggal, antara lain:

- Jalan dan jembatan
- Saluran irigasi
- Saluran drainase
- Pasar desa
- Sanitasi
- Pelabuhan rakyat
- Prasarana olahraga dsb

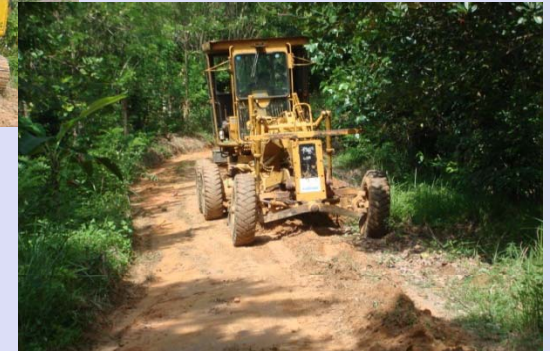

Gerakan Pembangunan Kawasan Tertinggal (GERBANGKASTER) 2003 – 2004



Gerakan Pembangunan Masyarakat Sejahtera (GERBANGMASTRA) 2005-2008

Kebijakan Operasional **Desa Model Gerakan Pembangunan Masyarakat Sejahtera** (DEMO GERBANGMASTRA)



Meningkatkan pelayanan pada masyarakat desa/kelurahan melalui percepatan pembangunan dari berbagai aspek pembangunan, antara lain:

•Kegiatan fisik

- Peningkatan pelayanan kesejahteraan masyarakat
- Pemberdayaan ekonomi masyarakat



- **Sasaran khusus**

- Mengurangi dan menuju bebas rumah tidak layak huni (bedah rumah aladin)
- Mengurangi dan menuju bebas lingkungan kumuh
- Mengurangi dan menuju bebas pengangguran
- Mengurangi dan menuju bebas anak putus sekolah
- Mengurangi dan menuju bebas penyakit masyarakat (prostitusi, judi, miras dan narkoba) (Perda No. 5 Tahun 2009 tentang Pengendalian Pelarangan Minuman Beralkohol di Kota Kolaka)
- Bebas penduduk gizi buruk
- Sertifikasi asset desa/lurah
- Pembinaan anak nakal, penderita cacat dan eks napi
- Budaya lingkungan bersih melalui gerakan kebersihan lingkungan menuju penghargaan adipura kencana
- Menjadikan kolaka sebagai lautan dzikir, menumbuhkan istiqomah (jujur, ikhlas) dalam gerakan pembangunan sambil pendekatan diri dan doa menuju Kolaka tentram sejahtera



Gerakan Pembangunan Masyarakat Sejahtera (GERBANGMASTRA)

Kebijakan Operasional Bedah Kecamatan 2009 – Sekarang

Mewujudkan kecamatan yang mandiri dengan mengoptimalkan pemanfaatan potensi sumber daya yang tersedia dan menjadikan kecamatan sebagai sentra pelayanan umum yang ditempuh melalui pembangunan

•Sasaran non fisik

- Peningkatan keamanan dan ketertiban menuju stabilitas ekonomi, sosial, budaya, dan politik melalui : Forum Komuniti Intelijen Daerah, Forum Kerukunan Umat Beragama, Forum Kewaspadaan Dini dan Forum Pemantauan Orang Asing)
- Penguatan kelembagaan kecamatan dan desa/kelurahan
- Penguatan kelembagaan ekonomi masyarakat
- Peningkatan kebudayaan dan lembaga adat





GERBANGKASTER dan GERBANGMASTRA dikenal juga dengan kebijakan MEMANUSIAKAN MANUSIA, dengan kegiatan antara lain :

1. Bedah Rumah ALADIN (ATAP,LANTAI,DINDING)
2. Bedah Lingkungan
3. Pelayanan Kesehatan & KB (Sistem Jemput Bola)
4. Peningkatan Kualitas Sumber Daya Manusia



Selain itu Kebijakan strategis ini, juga diarahkan untuk meningkatkan Usaha Produksi dan Ekonomi Masyarakat serta Membangun Karakter Bangsa dengan pengembangan nilai-nilai lokal yang merupakan jati diri Kabupaten Kolaka, sebagai Daerah Perjuangan, Berbudaya dan Religius, disamping inovasi-inovasi pembangunan lainnya

Memanusiakan Manusia

PENANGANAN RUMAH TIDAK LAYAK HUNI

- Rumah tidak layak huni berjumlah 10.000 rumah
- Sampai dengan saat ini telah tertangani 7.411 rumah melalui kegiatan Bedah Rumah Aladin (Atap, Lantai dan Dinding)
- Kebutuhan untuk penanganan lanjutan 2.589 rumah



Pelayanan Kesehatan dan KB



Bedah Lingkungan

Bedah Lingkungan merupakan kegiatan yang dilaksanakan guna meningkatkan kualitas hidup masyarakat, dengan merelokasi masyarakat dari pemukiman kumuh ke pemukiman yang lebih layak. Pelaksanaan kegiannya dimulai dengan penyiapan lahan bagi pemukiman masyarakat, selanjutnya pembangunan sarana dan prasarana jalan, listrik, air bersih dan pembuatan perumahan, dimana tiap-tiap perumahan dibangun oleh Pihak swasta bersama SKPD Kab.Kolaka,.



Pelayanan Pendidikan

